第11講 • 秋のころ　動物のようす

1　こん虫の活動のようす

(1)　**秋に鳴く虫**　秋になると，草むらからコオロギやキリギリスなどの鳴き声がきこえてくる。鳴くのはおすだけである。➡❶

❶虫の鳴き声

こん虫	鳴き声
コオロギ	コロコロコロコロリー
スズムシ	リーン・リーン・リーン
キリギリス	ギースチョン・ギースチョン
マツムシ	チンチロリン・チンチロリン
ウマオイ	スイーッチョン

(2)　**アゲハ**　秋になってすずしくなると，野原や花だんで見られるアゲハの成虫の数は少なくなり，たまごをうむと，やがて死んでしまう。サンショウの葉などにうみつけられたたまごからよう虫がかえり，秋の終わりごろにはさなぎになる。➡❷

❷たまごをうむアゲハ

(3)　**ナナホシテントウ**　夏のころより数がへり，動きがにぶくなる。

(4)　**オオカマキリ，バッタ，コオロギ**　夏のころによう虫だったオオカマキリやバッタ，コオロギは成虫に育っている。やがて，オオカマキリは草木のくきやえだにたまごのかたまりをうみ，バッタやコオロギは土の中にたまごをかためてうみつける。これらのこん虫の成虫は，たまごをうみ終えると，えさとなるこん虫や草が少なくなってしまうので，死んでしまう。➡❸

❸たまごをうむオオカマキリとバッタ

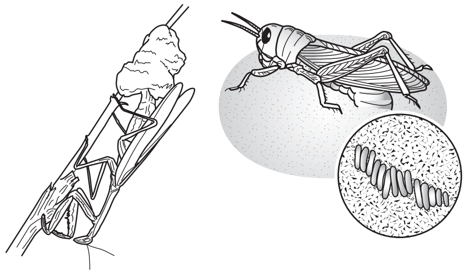

©RECRUIT HOLDINGS
本サービスに関する知的財産権その他一切の権利は著作権者に帰属します。
また本サービスに掲載の全部または一部につき無断複製・転載を禁止します。

2　ほかの動物のようす

(1)　**ツバメ**　ツバメの子はすっかり成長し，親といっしょに電線などにとまっているようすも見られる。やがて，親と子のツバメは，南の方へ飛び立っていく。

(2)　**カエル**　まわりの温度が低くなるにつれ，カエルのすがたはあまり見られなくなり，ほとんど活動しなくなる。

©RECRUIT HOLDINGS
本サービスに関する知的財産権その他一切の権利は著作権者に帰属します。
また本サービスに掲載の全部または一部につき無断複製・転載を禁止します。

しりょう　鳥のわたり

ツバメのように，季節によってすむ場所を変える鳥をわたり鳥という。

⑴ **ツバメのわたり**　ツバメはあたたかいところで生活するので，秋になると南の方へ飛んでいき，そこで冬をすごす。春のころ，日本にわたってきたときは，数わが少しずつ飛んでくるが，秋にはむれをつくって飛んでいく。➡❹

❹ツバメのわたり

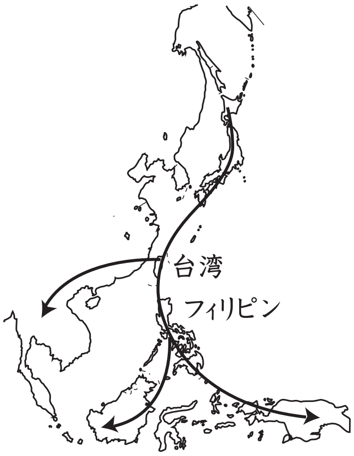

⑵ **夏鳥**　春に南の地方から日本にやってきて，秋に南の地方へ飛び立っていく。➡❺

例　ツバメ，ホトトギス，カッコウなど

❺ツバメが見られなくなるころ

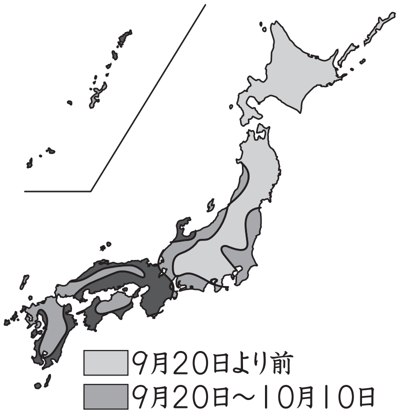

⑶ **冬鳥**　秋に北の地方から日本にやってきて，春に北の地方へ飛び立っていく。

例　オオハクチョウ，カモなど

⑷ **わたりをしない鳥**　スズメやカラスなどは，一年中同じ場所で見られる。また，ウグイスは，山と平地を行ききする鳥である。

©RECRUIT HOLDINGS
本サービスに関する知的財産権その他一切の権利は著作権者に帰属します。
また本サービスに掲載の全部または一部につき無断複製・転載を禁止します。

第11講 • 確認テスト

問1　秋のころのアゲハのようすはどれですか。

① 土の中にたまごをうみ，やがて死んでしまう。

② サンショウなどの葉にたまごをうみ，やがて死んでしまう。

③ 土の中にたまごをうみ，成虫のままさかんに活動を続ける。

④ サンショウなどの葉にたまごをうみ，成虫のままさかんに活動を続ける。

問2　秋のころのコオロギのようすはどれですか。

① 土の中にたまごをうみ，やがて死んでしまう。

② 草や木のえだなどにたまごをうみ，やがて死んでしまう。

③ 土の中にたまごをうみ，成虫のままさかんに活動を続ける。

④ 草や木のえだなどにたまごをうみ，成虫のままさかんに活動を続ける。

問3　秋のころのオオカマキリのようすはどれですか。

① 土の中にたまごをうみ，やがて死んでしまう。

② 草や木のえだなどにたまごをうみ，やがて死んでしまう。

③ 土の中にたまごをうみ，成虫のままさかんに活動を続ける。

④ 草や木のえだなどにたまごをうみ，成虫のままさかんに活動を続ける。

問4　秋のころのカエルのようすはどれですか。

① おたまじゃくしからあしが出て，カエルに成長する。

② 水の中にたまごをうみつけている。

③ あまり見られなくなり，ほとんど活動しなくなる。

④ 土の中にたまごをうみ，さかんに活動を続ける。

©RECRUIT HOLDINGS
本サービスに関する知的財産権その他一切の権利は著作権者に帰属します。
また本サービスに掲載の全部または一部につき無断複製・転載を禁止します。

問５　秋のころのツバメのようすはどれですか。

①　東の方へと飛んでいく。　②　西の方へと飛んでいく。

③　南の方へと飛んでいく。　④　北の方へと飛んでいく。

©RECRUIT HOLDINGS
本サービスに関する知的財産権その他一切の権利は著作権者に帰属します。
また本サービスに掲載の全部または一部につき無断複製・転載を禁止します。

〈 Note 〉

©RECRUIT HOLDINGS
本サービスに関する知的財産権その他一切の権利は著作権者に帰属します。
また本サービスに掲載の全部または一部につき無断複製・転載を禁止します。

第11講・確認テスト

問１　②

問２　①

問３　②

問４　③

問５　③

©RECRUIT HOLDINGS
本サービスに関する知的財産権その他一切の権利は著作権者に帰属します。
また本サービスに掲載の全部または一部につき無断複製・転載を禁止します。